

# 米の香園

～人権・自立・社会参加～

新グループホーム かな完成！！

共に暮らす素敵な“家”



- ごあいさつ
  - 各事業所紹介
  - お知らせ
- (成年後見センター&グループホームかな)

<社会福祉法人大川市福祉会>  
〒831-0002 福岡県大川市大字下林433-1  
TEL 0944-88-8234  
FAX 0944-88-8244  
MAIL: jiritsu@kinokaen.or.jp  
URL: <http://www.kinokaen.or.jp/>  
発行責任者 理事長 川野 枝見子



## 理事長挨拶

### 新年にあたり ～木の香園と歯車～

理事長 川野 枝見子



新年が始動すると最大震度7を観測した能登半島地震は、甚大な被害をもたらしました。心よりお見舞い申し上げます。

また、日航機と海上保安庁の航空機の衝突火災は残念でありましたが、日航機全員脱出のニュースを知った時、「役立つ日頃の訓練」に感動しました。

大川市福祉会も本年で三十一年目に入ります。日頃からの訓練も大切ですが、「人を助けるは人である。」ことを再度学ぶ必要があると思いました。また、人にはどこか欠点があるものです。欠けたものを補い合っていかななくてはなりません。ギザギザの歯車のようにかみ合ってこそ力が出るものです。自分を卑下せず、欠点を補い合える相手を見つければ歯車のように物事は動き始めます。ここに、楽しむもの、愉しむも工夫次第の木の香園の歯車がまわりはじめました。

本年もよろしくお願い申し上げます。

## 本部長挨拶

### 新年の抱負 ～エンゲージメントの 高揚をめざした法人として～

本部長 記伊 哲也



今年「新年の抱負」として、職員のエンゲージメントの高揚をあげました。エンゲージメントは、「法人の中で、職員がお互いに愛着を持って貢献し、成長し合える信頼関係」のことです。具体的には、「働きやすさ」、「やり甲斐」などから「法人に対して主体的に関わろうとする姿」が生まれ、その結果、職員の「支援技能の向上」、「離職率の低下」、「人材育成」等の3つのメリットが生まれます。

そして、そのことが利用者の皆さんに有意義な支援ができるものと信じます。

そのために、法人として、次の3つのことを重点的に進めてまいります。

- ① 人事評価制度による「やり甲斐を感じる職場」の醸成
- ② 福利厚生充実による「満足感」の高揚
- ③ 人事異動の促進による「職能」の開発

## 施設長挨拶

### 新年にあたり ～感謝～

施設長 井手 道代



今年から新しい夢や目標を始めた方、追いかけている夢や目標がある方、皆さんが自分の夢や目標に向かって大なる飛躍を果たす年でありますように。困難を乗り越え、未知の領域へ進んでいくことができますように。健康と幸せに満ちた一年となりますように。

また、日頃より利用者様とその家族様と職員に感謝をして日々の生活の中で、人だけでなく自然や自然の恵に感謝を届けられるように今年一年取り組みたいと思います。

2024年甲辰の今年、社会福祉法人大川市福祉会は、法人設立より三十一年目になります。社会福祉法人としての使命を再度認識し、安定した福祉サービスの提供と地域福祉に必要な福祉サービスの更なる充実と発展に努めて参りたいと考えています。

### 新年を迎えて ～事故ゼロを目指して、 より良いサービスを追求する～

施設長 上 釜 光 輝



私たちは、「ご利用者様とご家族に喜んでいただける、満足していただけるサービスを提供する」ことを心がけています。昨年は、大きな事故こそなかったのですが、ご利用者様のケガや送迎中の事故など、一歩間違えば重大事故に発展するようなヒヤリとする体験をしています。また、個人情報取扱いに係る情報漏洩や文書の発送ミスなどもあり、支援の数だけ人的ミスが生じやすい環境でもあります。こうした事態に際して、理事長を先頭にリスクマネジメント委員会を組織して、安全対策を講じるとともに職員教育に努めてきました。

今年、その成果を発揮する年となります。気づきシート(ヒヤリハット報告)を活用して、事故やミスの予見性を高め、職員一人一人が利用者様の安全と安心をサポートしていけるように努めてまいります。結果として、自動車による事故を減少し、怪我の予防、高い利用者満足度を得られるようになりたいと思っています。

# 木の香園就労支援センター

チャレンジ、スタート～共に歩もう～

木の香園就労支援センターでは、障がいのある方に仕事をする場を提供しています。

また、一般就労などを目指す方には職業に必要な知識と技術の習得を行っています。その他にも日中活動の場として、レクリエーションや季節の行事活動を行っております。

## 就労継続支援 B 型

### <作業紹介>

下記のように、大川市より委託を受けている「市報配送封入」、「筑後川総合運動公園トイレ清掃」などの施設外の作業、園庭畑での野菜の栽培、授産製品作りを行っています。他にも、様々な施設外作業、施設内作業を行っています。

◇市報配送封入◇

◇運動公園トイレ清掃◇

◇園庭畑作業◇

◇授産製品◇



### <活動報告>

新型コロナウイルスが5類移行に伴い、3年ぶりの日帰り旅行、1泊旅行を実施しました。2024年も、楽しんでいただける行事を計画しています。

◆日帰り旅行◆

◆一泊旅行◆

◆野球観戦◆

◆運動会◆



## ★リサイクル事業 LINE 登録のお願い★

ご自宅までアルミ缶の回収に参ります。  
右の QR コードから友達追加登録をお願いします！

**<リサイクル事業が3分でわかる！>**

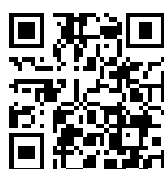

LINE 友達登録用  
QR コードです。登録  
いただいた後、  
回収日をお知らせ  
します月



←動画の視聴はこちらから！

# 木の香ほーむ

「～それぞれが居場所 それぞれが特別～」

木の香ほーむは、現在大川市内の4ヶ所に開設しています。既存のほーむ（木室、小保、道海島）に加え、令和6年2月には新たに「かな」が開設となりました。

「かな」は男性限定となっており、現時点では空きがある状況です。見学も随時行っているため、お気軽にご連絡下さい。

☎0944-88-8234 担当：森武



木の香ほーむ「かな」



脱衣室・浴室



食堂

## 今年度の行事活動

木室

小保

道海



カフェランチ



クリスマス会

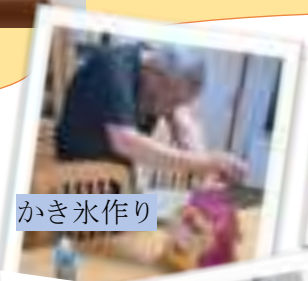

かき氷作り



お好み焼き作り



初詣



## 木の香ほーむ「かな」開設にあたって

今回グループホーム「かな」の建設にあたり、公益財団法人JKA  
「2023年度障害者グループホームの建築補助事業」にて開設することが出来ました。

去る1月28日、10時から竣工式を開催。式の前には、道海島小学校6年生の皆様からの力強い道海太鼓の演奏で華を添えて頂きました。大川市長倉重良一様、大川市議会議長遠藤博昭様、道海島地区区長田上卓治様にもご臨席頂き滞りなく式を終えることができました。

そして衆議院議員鳩山二郎様、福岡県議会議員秋田章二様より、祝電としてお祝いと激励のお言葉を頂きました。今後も、気持ちよく暮らせる居住の場になるよう努めていきます。



道海太鼓



テープカット



市長挨拶



理事長挨拶

2階

居室

居室



居室

居室

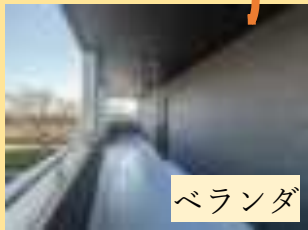

ベランダ

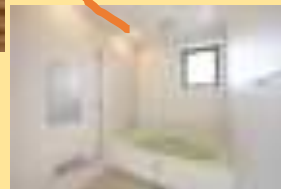

旧木の香園保護者会より、洗濯機2台、  
テレビ、テレビ台の寄付を頂きました。

ありがとうございます。大切に使用させていただきます。



お節料理



涅槃像見学



# 木の香園自立支援センター

「共に学ぼう ～楽しく・美味しく・自分らしく～」

## 就労継続支援A型



ボーリング&昼食会

手洗い練習

モッカフェにて

就労継続支援A型では、法人内事業所の給食提供や近隣への配食事業を行っています。イベント時の弁当なども随時受付中です。予算に応じた注文も承っております。お気軽にご連絡ください。

☎0944-88-8234

## 宿泊型自立訓練・短期入所



誕生日外食

ハロウィン

お金の計算中...

宿泊型自立訓練：定員 10 名(男女 5 名)  
現在、**男性利用者様募集中**です。空き状況の確認や気になることへのお問い合わせ等、いつでもお待ちしております。また、短期入所や自立訓練(生活訓練)をご希望の方も随時募集中です。

モッカフェ

モッカフェは、大川市子育て支援総合施設『モッカランド』内にあります。

日替わりのランチやお弁当、お惣菜の販売を行っております。

ランチやお弁当の内容が気になる場合には、インスタグラム(Instagram)にてメニューをお知らせいたしますので、事前の確認が可能です。また、お電話でのお問い合わせもお待ちしております。お気軽にご連絡ください。

モッカフェ  
Instagram

### 寄付のお礼とご報告

江口栄治様からマスク約 450 枚の寄付をして頂きました。ありがとうございます。

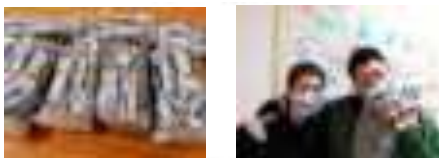

A型・ほーむ・宿泊 バーベキュー

# 木の香ほーむ陽の木

## 「陽の木へ帰りたくなる・安心する場所」

平成 31 年4月に開設して、もう5年が過ぎようとしています。振り返ると、開設した年の12月に新型コロナウイルス感染症が始まり、感染症に伴う生活様式や行動制限・感染対策に取り組む日々でした。園内感染の経験し、ご利用者様と感染対策に係る支援の難しさも痛感しました。今年5月に5類型に移行してからは、ご利用者様の個別支援計画に基づき余暇活動の充実を達成するため、個別活動（個々の行きたい場所やしたい事、食べたいもの等）の機会を多く設け利用者満足に取り組みました。

日々、賑やかな陽の木ですが、ご利用者様ひとりひとりが自分らしく大切な時間を過ごせるよう安心・安全のサービスを提供し、「帰りたくなる陽の木」を目指してまいります。



個別活動



クリスマス会



家族懇談会



初詣

### 外国人スタッフ（特定技能実習生）のご紹介(^o^)

昨年、9月からベトナム国籍のダオ・ティ・又さんが陽の木の職員となりました。当初は、言葉のやりとりに翻訳機能を使用し簡単な単語で、利用者支援の指導を行って来ました。又さんは、直ぐに覚え今は食事介助や排泄介助、入浴介助等を優しく丁寧なサービス提供を率先して支援をいただいています。

また、利用者の方とのコミュニケーションも他職員のコミュニケーションから学び積極的に利用者の方との関わりを楽しまれている姿勢を見て、大変感銘を受けました。職員との良好な関係も築き、日本の「おやしギャグ」にも応じられています。

♡又さんへ、ちょこっとインタビュー♡🍷

年齢：39歳 日本滞在：5年目です

日本で行きたい場所は？：富士山です。登りたいです。笑・・・

どんな休日を過ごしてしますか？：家族に電話や日本語の勉強をしています。

得意なことは？：料理が好きです。将来の夢は？：日本人と結婚したいです。♡(´▽`)

陽の木の仕事はどうか？：日本語は難しいけど、みなさん優しく熱心に教えてくれます。

仕事は順調です。経験を積んで頑張りたいです。とても幸せな気分日本で長く滞在したいと思っています。



昨年の7月から陽の木の方で看護師として勤務させていただいています。

前職は、高齢のデイサービスの方に勤務していましたが、陽の木に来て半年ほどが経ちましたが、陽の木の職員はとても温かい方ばかりで、楽しく勤務をさせていただいています。

私自身が、まだまだ未熟で、ご家族やご利用者様にとっては不安かと思いますが、看護師として少しでも皆様のお役に立てるよう頑張りますので、どうぞよろしくお願い致します。

看護師 渡部 志奈恵

# 木の香園相談支援センター

「現在から未来へ あなたの生活をサポートします」

## 就労系サービスについて

相談窓口 0944-32-9490

- ・就労継続支援 A 型 (令和 5 年 4 月～12 月相談件数 189 件)  
障がいや難病のある方が、雇用契約を結び一定の支援やサポートがある職場で働くところです。
- ・就労継続支援 B 型 (305 件)  
一般企業に雇用されること、雇用契約に基づく就労が難しい方に対し就労の機会の提供を行います。
- ・就労移行 (2 件)  
企業等への就労を希望する方が、知識、能力の向上のため訓練を行うところです。
- ・就労定着支援 (21 件)  
就労系サービス利用後一般就労へ意向した者で、就労に伴う生活面の課題に対し、就労の継続を図るために連絡調整や指導助言を受けるサービスです。

次号 居宅系サービスを紹介します

福祉サービス以外の相談も可能です！



# 大川市成年後見センター

す な ちいき しぶん く おうえん  
～住み慣れた地域で自分らしく暮らす～ を応援します！



大川市版終活ノート

大川市終活セミナー



意思決定支援ミーティング

成年後見制度の広報・相談支援をはじめ、終活セミナーの共催など、大川市内の様々な支援機関と連携し、「自分らしく暮らす」を応援します。

令和5年度からは、大川市権利擁護支援モデル事業の一部を受託し、意思決定支援の選択肢の拡充にも取り組んでいます。





# 木の香らんど (就労継続支援 B 型・地域活動支援センター III 型)

あなた らしく わーく  
みんなの居場所～enjoy yourself,わくわく work～



木の香らんどでは、様々な下請け作業や清掃作業の受託、施設外就労など障がい特性や職業能力に応じた作業を提供しています。

地域活動支援センターでは、主に精神障がいのある方の日中の居場所を確保し、生活リズムの確立、就労意欲の向上など、リカバリー（回復）を図り、個別の目標に応じた生活支援や相談支援を実施しています。



## レクリエーション



いちご狩り



ボーリング



忘年会



野球観戦

## 就労支援



令和5年4～12月の平均工賃  
20,349 円

月額工賃最高者 64,060 円

### 施設外就労



えのきパック詰め



洗浄作業



清掃作業



プラスチック分別

### 下請け作業

### 授産製品



みかん皮むき



養殖海苔の種貝つづり



キーホルダー製作



コースター製作

# 木の香園児童支援センター



OWN PACE ～イキイキ、のびのび、元気よく～

## 【児童発達支援センター】

今年度は児童発達支援事業から児童発達支援センターにパワーアップし、より多くの利用者様に来ていただいた1年となりました！TEACCHプログラムを基に構造化を行い、それぞれ個人の発達段階に応じた機能訓練を行っています！また、集団療育では他児とのコミュニケーション・社会のルール等を活動を通して楽しく学んでいます☆



【お泊り保育】



【親子バスハイク】



【園外活動（初詣）】



【楽器遊び】



【他事業所との交流】



【あさのお集り】



【微細運動】



【箸の練習】



【感覚遊び】



【はみがき】

## 【放課後型等デイサービス単位1】

幅広い学年の利用がある単位1では、身辺自立のための生活スキルや将来の就職や、福祉サービスの利用に向けたコミュニケーションスキルの獲得等の療育に取り組んでいます。

また、作業療法士を中心に手先の訓練やバランス運動なども行っています！！



【創作活動（花火）】



【シール貼り】



【外食】

## 【放課後型等デイサービス単位2】

単位2では将来の自立や社会性の獲得の為に遊びや活動を通じたSST（ソーシャルスキルトレーニング）に取り組んでいます！

また、今年度は宿泊研修や地域交流など多くの外出行事を実施しました。園で学んだスキルを社会でも活かせるように支援しています◎



【買い物実習】



【プレゼンテーション】



【宿泊研修】



【調理実習】



【宿泊研修】



【地域交流】

# 木の香園生活支援センター

「笑顔と思いをみんなでつなげよう ～ひとりじゃない、手を取り合って～」

昨年5月の新型コロナ5類移行に伴い、毎年恒例の野球観戦（スタンドからの観戦）や4年ぶりの木の香まつりや親子運動会の開催。またバースデイランチや買い物支援、マリンワールドへの日帰り旅行、クリスマス会、外部からゲストを呼んでの演奏会などを行いました。

従来通りの行事がほぼ出来るようになり、利用者様たちもたくさんの思い出を作ることができました。令和5年度を振り返ります。

## 令和5年度の行事



野球観戦 5月～8月

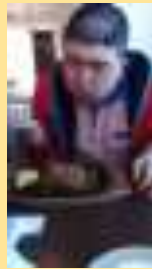

バースデイランチ



木の香まつり 9月



親子運動会 10月



マリンワールド 11月



クリスマス会 12月



マリンワールド 12月

## 外国人スタッフ（特定技能実習生）紹介

メドラノ  
ジェイソン  
さん



カンセコ  
シュード  
レイさん

私達はフィリピン人です。最初の仕事で難しい事は日本語です。園の職員さんが優しいので、仕事がしやすく嬉しいです！  
ジェイソン  
障害のある方のお世話をするのは初めてですが、毎日利用者の皆さんの笑顔を見る事が出来て、何とか幸せに仕事が出来ています。まだ楽しみにしています。宜しくお願いします。頑張ろう！  
ドレイ

## 清水基金助成支援事業

2022年度に社会福祉法人清水基金が実施している社会福祉法人助成事業に応募し、助成が決定いたしましたので今年度8月から11月にかけて多目的ホールの多機能トイレ、医務室の増築工事を行いました。



☆南側トイレ☆



☆洗面台☆



☆北側洗面台☆



☆認定証☆

## 大川市持続可能な権利擁護支援モデル事業

# ～大川市おひとりさま支援事業のご紹介～

大川市では、誰もが住み慣れた地域で自分らしく暮らし続けることができるよう、「日常生活自立支援事業」や「成年後見制度利用促進事業」など、権利擁護支援策の充実に取り組んでまいりました。この度、これらに加え“身寄りのない、あるいは身寄りがあっても支援を受けることが出来ない方”を対象とした新しい権利擁護支援モデル事業の試行的運用を開始いたします！新しい事業の名称は「大川市おひとりさま支援事業」です。

### おひとりさま支援事業とは..

**対象者:**大川市に住民票があり、身寄りがない、あるいはいても支援を受けられない方で、判断能力に不確かなところがあるがキャッシュレスサービスを理解・利用できる方

**支援内容:**①予算管理機能付きカード等を使った日常的金融管理サービス

②意思決定サポーターによる意思決定支援

③入院・入所費用支払いのための支援

**利用料:**(一般)約 2,000 円/月額(①のサービス(月額)+②の訪問月 2 回利用の場合)

### 大川市社会福祉協議会

#### ①日常的金融管理サービス

- ・**現金庫** 通帳・印鑑などをお預かり  
エンディングノートも保管
- ・**KAERU カード**  
1 日毎、1 週間毎など使える金額を設定可能  
記録も残るので安心



### 意思決定サポーター

#### ②意思決定支援

- ・**定期的な訪問** 月 2 回
- ・行政手続き等へ**同行**し、窓口でサポート（送迎はしません）
- ・KAERU カードや PayPay アプリの**使い方支援**
- ・ケア会議などへの**同席**

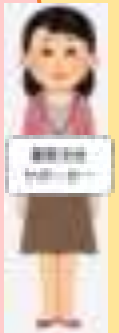

#### ③入院費用支払いのための支援

- ・**大川市**と**大川信用金庫**が協定を結び、利用者の入院費等は、本人が入院中で窓口に行けない時でも大川信用金庫の預金口座から医療機関へ振込むことができます。

※本人の大川信用金庫口座が必要です。 ※振込み手数料はご本人負担となります。

### 管理・監督団体

- ・**大川市役所** 全体を管理・監督します。
- ・**大川市成年後見センター** 意思決定サポーターを支援します。
- ・**専門職チーム** 困難なケースへ助言をおこないます。
- ・**大川市権利擁護ネットワーク会議**  
年 2 回事業内容を検証し、地域の課題を話し合います。

### お申込み・お問い合わせ先

大川市社会福祉協議会  
担当：田中・竹井  
Tel 0944-86-6556

### お問い合わせ先

大川市福祉事務所地域福祉係  
担当：松本  
Tel 0944-85-5537